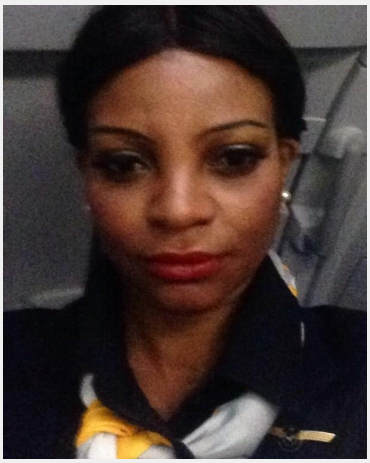

Vivian (48 Jahre)

Ausbildung	Höchster Abschluss: Fachhochschulreife
Sprachen	Deutsch - Fließend (B1) Englisch - Fließend (B1 / B2) Afrikaans - Muttersprache
Outfit Maße	Größe: 1,67 m Konfektion: 34/36

Erfahrung

- Messe Hostessen in Düsseldorf und Köln, Teamleiterin auf der Schuhmesse in Düsseldorf
- Fotoshootings
- Events

Einsätze & Bewertungen

★★★★★ 3. Deutscher Diversity Tag
(1 Tag in Düsseldorf für Charta der Vielfalt e.V.)

InStaff

Diese Sedcard wurde auf der Online Plattform www.instaff.jobs erstellt, welche von der InStaff & Jobs GmbH betrieben wird.
Vivian hat das Recht diese Sedcard für eigene Zwecke zu verwenden und ist für die Angaben sowie Bilder selbst verantwortlich.
Dieses Profil kann online eingesehen werden auf: https://www.instaff.jobs/hostessen/sedcard/Vivian-106404