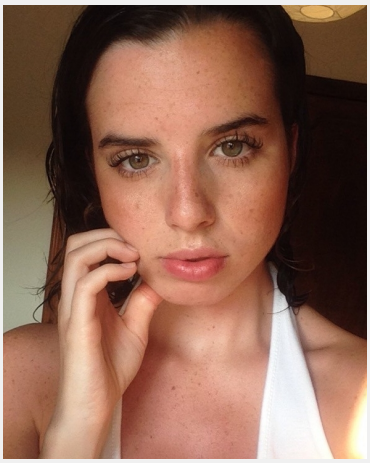

Katharina (31 Jahre)

Ausbildung	Höchster Abschluss: Fertige Ausbildung
Sprachen	Deutsch - Muttersprachlich (ohne Akzent) Englisch - Fließend bis Verhandlungssicher (C1 / C2)
Outfit Maße	Größe: 1,60 m Konfektion: 34

Erfahrung

- 2013 Abitur
- 2016 abgeschlossene Ausbildung zur Kauffrau für Marketingkommunikation
- 2. Semester Wirtschaftsrecht an der HWR Berlin

Einsätze & Bewertungen

★★★★★ Garderobe im Rahmen einer Karrieremesse
(4 Tage in Berlin für Grassinger Kommunikation)

InStaff

Diese Sedcard wurde auf der Online Plattform www.instaff.jobs erstellt, welche von der InStaff & Jobs GmbH betrieben wird.
Katharina hat das Recht diese Sedcard für eigene Zwecke zu verwenden und ist für die Angaben sowie Bilder selbst verantwortlich.
Dieses Profil kann online eingesehen werden auf: https://www.instaff.jobs/hostessen/sedcard/Katharina-938970