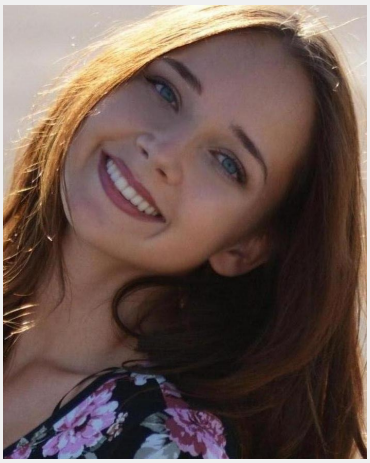

Clara Sophie (27 Jahre)

Ausbildung	Höchster Abschluss: Bachelor
Sprachen	Deutsch - Muttersprachlich (ohne Akzent) Englisch - Fließend bis Verhandlungssicher (C1 / C2) Französisch - Fließend (B1 / B2)
Outfit Maße	Größe: 1,80 m Konfektion: S

Erfahrung

Guten Tag,
mein Name ist Clara und ich bin 26 Jahre alt.
Ich habe mehrjährige Erfahrung als Promoterin sowie Hostess auf Messen für zahlreiche Kunden im Rahmen diverser Themenfelder (z.B Spielwaren, e-Bikes, medizinische Produkte...). Zudem habe ich einige Male als Model gearbeitet.
Ich würde mich sehr auf neue Einsätze freuen!

Letzten 10 Einsätze inkl. Bewertungen

- ⭐⭐⭐⭐⭐ Crailsheim (74564) - Interviewer (m/w/d) (KW25)
  (1 Tag in 74564 für IWD market research GmbH)
- ⭐⭐⭐⭐⭐ Promoter*in März/April Sample Sale
  (1 Tag in Nürnberg für Yvette Sports)
- ⭐⭐⭐⭐⭐ Biofach 2024
  (4 Tage in Nürnberg für brem organics GmbH)
- ⭐⭐⭐⭐⭐ Flyerpromotion im Kaufhaus
  (1 Tag in Freystadt für bohei GmbH)
- ⭐⭐⭐⭐⭐ Küchenhilfe (Bürk)
  (1 Tag in 74653 für Esskultur Catering GmbH)
- ⭐⭐⭐⭐⭐ Walking Act
  (1 Tag in Bamberg für Magische Momente)
- ⭐⭐⭐⭐⭐ Betreuung Einpackstation für Weihnachtsgeschenke
  (1 Tag in Erlangen für Modelagentur Fisher´s House Gbr)
- ⭐⭐⭐⭐⭐ Betreuung Einpackstation für Weihnachtsgeschenk
  (1 Tag in Bayreuth für Modelagentur Fisher´s House Gbr)
- ⭐⭐⭐⭐⭐ Eventspielbetreuung
  (1 Tag in Wachenroth für bohei GmbH)
- ⭐⭐⭐⭐⭐ Eventhelfer Wiesenspektakel
  (1 Tag in Schweinfurt für EVINTA GmbH)

InStaff

Diese Sedcard wurde auf der Online Plattform www.instaff.jobs erstellt, welche von der InStaff & Jobs GmbH betrieben wird.
Clara Sophie hat das Recht diese Sedcard für eigene Zwecke zu verwenden und ist für die Angaben sowie Bilder selbst verantwortlich.
Dieses Profil kann online eingesehen werden auf: https://www.instaff.jobs/hostessen/sedcard/Clara-6940882