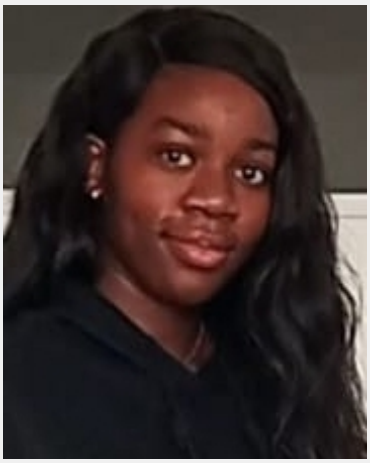

Jorelle Fabiolla (22 Jahre)

Ausbildung	Höchster Abschluss: Abitur Studium: Wirtschaftsingenieur
Sprachen	Deutsch - Fließend bis Verhandlungssicher (C2) Englisch - Fließend (B1 / B2) Französisch - Muttersprachlich (ohne Akzent)
Outfit Maße	Größe: 1,62 m Konfektion: S

Erfahrung

Während der Schulzeit habe ich als kellnerin in einem Restaurant("Le Fouquet") gearbeitet,
6 Monate als Hostess im Hotel "la Falaise" gearbeitet
1 Jahre als Verkäuferin in einem Kleidungsgeschäft in meinem Heimatland Kamerun.

Einsätze & Bewertungen

★★☆☆☆ Promoter/in - Aposto No Peeking - Gera
(2 Tage in Gera für Wilma Wunder)

★★★★★ Servicehilfe am Abend
(1 Tag in Jena für NL Hotelbetriebsgesellschaft mbH, Maxx ...)

★★★★★ Servicehilfe am Abend
(1 Tag in Jena für NL Hotelbetriebsgesellschaft mbH, Maxx ...)

★★★★★ Servicehilfe am Abend
(1 Tag in Jena für NL Hotelbetriebsgesellschaft mbH, Maxx ...)

★★★★★ Frühstücksservice
(1 Tag in Jena für NL Hotelbetriebsgesellschaft mbH, Maxx ...)

★★★★★ Frühstücksservice
(1 Tag in Jena für NL Hotelbetriebsgesellschaft mbH, Maxx ...)

★★★★★ Frühstücksservice
(1 Tag in Jena für NL Hotelbetriebsgesellschaft mbH, Maxx ...)

★★★★★ Frühstücksservice
(1 Tag in Jena für NL Hotelbetriebsgesellschaft mbH, Maxx ...)

★★★★★ Frühstücksservice
(1 Tag in Jena für NL Hotelbetriebsgesellschaft mbH, Maxx ...)

InStaff

Diese Sedcard wurde auf der Online Plattform www.instaff.jobs erstellt, welche von der InStaff & Jobs GmbH betrieben wird.
Jorelle Fabiolla hat das Recht diese Sedcard für eigene Zwecke zu verwenden und ist für die Angaben sowie Bilder selbst verantwortlich.
Dieses Profil kann online eingesehen werden auf: https://www.instaff.jobs/hostessen/sedcard/Jorelle-6293438