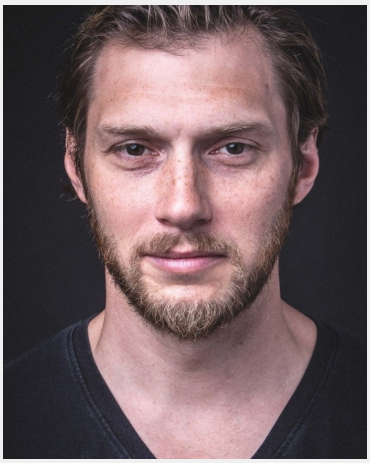

Gerald (43 Jahre)

Ausbildung	Höchster Abschluss: Fachhochschulreife
Sprachen	Deutsch - Muttersprachlich (ohne Akzent) Englisch - Basiskenntnisse (A1 / A2)
Outfit Maße	Größe: 1,90 m Konfektion: 52

Erfahrung

Ich bin nebenberuflich als Kleindarsteller und Model tätig, habe aber auch Erfahrung im Bereich Gastro/Messe.
- Organisation v. Events für RICH Prosecco seit 2014
- Messepromotion z.B. auf Lekkerland, Eat&Style
- Kleindarsteller seit 2015
- Werbemodel seit 2014

Einsätze & Bewertungen

★★★★★ DevOpsCon 2016
(5 Tage in München für Software & Support Media GmbH)

★★★★☆ W-JAX 2016
(4 Tage in München für Software & Support Media GmbH)

★★★★★ TÜV SÜD Promo München
(1 Tag in München für TÜV SÜD Auto Service GmbH)

★★★★★ 30.07. TÜV SÜD Promo
(1 Tag in München für TÜV SÜD Auto Service GmbH)

★★★★★ Airbus Tag der offenen Tür 2016
(1 Tag in Manching für Rauch Events GmbH & Co. KG)

InStaff

Diese Sedcard wurde auf der Online Plattform www.instaff.jobs erstellt, welche von der InStaff & Jobs GmbH betrieben wird.
Gerald hat das Recht diese Sedcard für eigene Zwecke zu verwenden und ist für die Angaben sowie Bilder selbst verantwortlich.
Dieses Profil kann online eingesehen werden auf: https://www.instaff.jobs/hostessen/sedcard/Gerald-525438